

Testata: Archiproducts

Data: 3 aprile 2018

Periodicità: online

archiproducts

Bauxt, con la bella stagione la blindata diventa panoramica

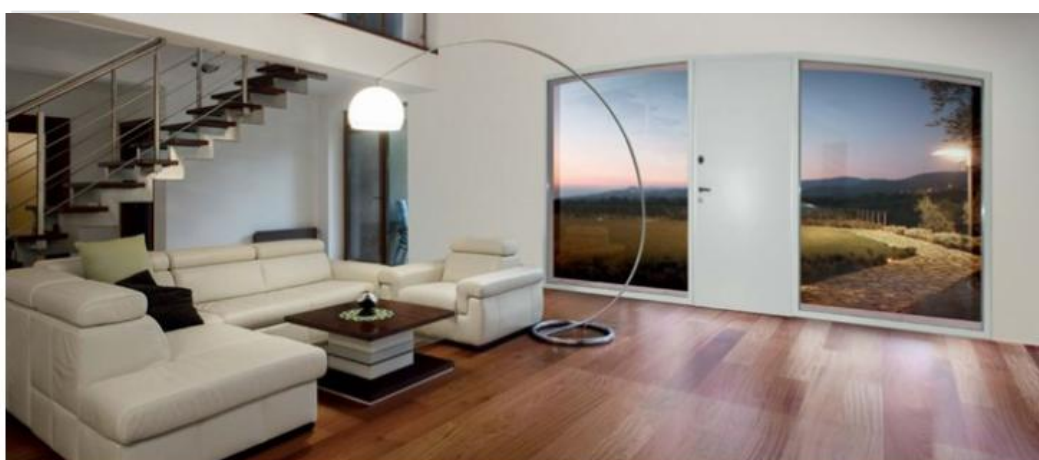

Bauxt, con la bella stagione la blindata diventa panoramica

03/04/2018 - Con l'inverno ormai alle porte, l'interior necessita di rinnovamento. Ecco che la porta blindata **Bauxt** diventa panoramica: le ampie vetrate si aprono verso l'esterno, dando vita un ambiente pieno di luce che non rinuncia alla totale sicurezza.

Il vetro può essere posizionato sopra l'anta (sopraluce), oppure integrato nella struttura dell'anta (finestratura). Oltre al decoro della porta, è possibile associare dei pannelli in vetro come estensione della stessa, i "fianco luce" garantiscono un effetto in grado di ampliare notevolmente la percezione dello spazio. Le molteplici declinazioni, in differenti forme e colori, si adattano a ogni tipo di stile.

Bauxt utilizza diverse tipologie di vetro che garantiscono su richiesta prestazioni **antiefrazione, antiproiettile, isolamento acustico e termico**. I vetri blindati sono classificati secondo la EN 356 con due tipi di test, la resistenza alla sfera e all'ascia. Bauxt utilizza sia **vetri anticrimine - antiproiettile** che privilegiano la sicurezza (8mm di vetro, 4,56mm di plastico PVB, 8mm di vetro, 6mm di camera, 4mm di vetro), sia **vetri antiefrazione** che coniugano la sicurezza alle migliori prestazioni di isolamento termico (4mm di vetro, 2,28 mm di plastico PVB, 4mm di vetro, 15mm di camera (con gas), 3 mm di vetro, 0,38 mm di plastico PVB, 3mm di vetro).

Link all'articolo completo: http://www.archiproducts.com/it/notizie/bauxt-con-la-bella-stagione-la-blindata-diventa-panoramica_63317